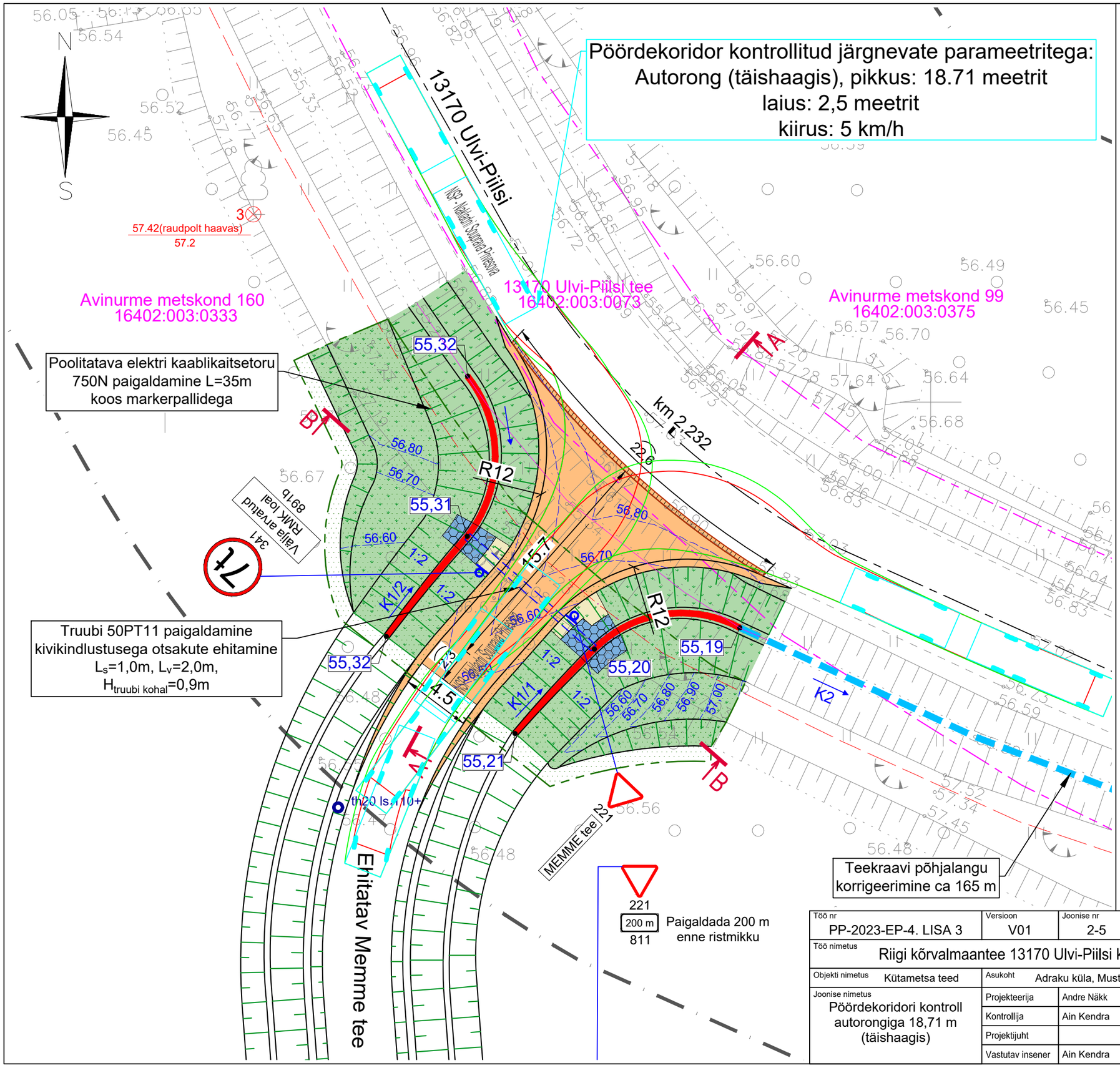

TINGMÄRGID

- OLEMASOLEV KINNISTUPIIR
- RIIGITEE KAITSEVÖÖNDI PIIR
- OLEMASOLEV NÕLV
- PROJEKTEERITUD NÕLV
- OLEMASOLEV ELEKTRIMAAKAABELLIIN (Elektrilevi OÜ) MUSTVEE:AVI (AXAL-TT PRO.3x25+25 24 kV) kaitsevöönd 1 m mõlemal pool telge

LIIKLUSKORRALDUS

- PROJEKTEERITUD LIIKLUSMÄRGI POST
- 221 PROJEKTEERITUD LIIKLUSMÄRK (SUURUSGRUPP II)

KATTED JA HALJASTUS

- PROJEKTEERITUD RISTUMISKOHA KATE kruuskate Pos.6 H=10 cm, Pos.4 H=25 cm, geotekstiil NGS3
- PROJEKTEERITUD TUGIPEENAR, laius 0,5 m (optimaalse terakoostisega segu 6)
- TAASTATAV RIIGITEE KATE (Kruuskate Pos.6 H=10 cm)
- MURUKÜLV KASVUPINNASEL (h_{min}=5cm), PLANEERITAVAD NÕLVAD
- MURUKÜLV KASVUPINNASEL (h_{min}=5cm), PLANEERITAVAD NÕLVAD *(Koos biolaguneva erosioonitõkkematiga)*
- 56,70 PROJEKTEERITUD KATTE KÕRGUSJOONED

MUU

- LIKVIDEERITAVA PUITTAIMESTIKU ALA
- EHITATAV TEEKRAAV VOOLUSUUNAGA (m=2)
- HOOLDATAV TEEKRAAV
- PROJEKTEERITUD ELEKTRI KAABLIKAITSETORU koos markerpallide ja tähistuslindiga
- 57.42(raudpolt haavas) / 57.2 MÕÕDISTATUD REEPER *(Mäger Poegadega OÜ)*
- th20 ls1110+ PINNASE UURINGUPUNKT *(Mäger Poegadega OÜ)*

Töö nr	Versioon	Joonise nr	Mõõtkava	Kuupäev	Tellija
PP-2023-EP-4. LISA 3	V01	2-5	1:250	16.11.2023	Riigimetsa Majandamise Keskus

Töö nimetus: Riigi kõrvalmaantee 13170 Ulvi-Piilsi km 1,929 ja 2,232 ristumiskohtade ehitamine. Põhiprojekt

Objekti nimetus: Kütametsa teed

Asukoht: Adraku küla, Mustveea vald, Jõgeva maakond

Joonise nimetus: Pöördekoridori kontroll autorongiga 18,71 m (täishaagis)

Projekteerija	Andre Näkk		
Kontrollija	Ain Kendra		
Projektijuht			
Vastutav insener	Ain Kendra		

Töö täitja

PIIBER PROJEKT OÜ
Hausi
Tähtvere küla
61410 Tartumaa
Tel 742 2363
piiber@piiber.ee

Faili nimi: 1-1...1-2_2-1...2-2_Ristumiskohtade_plaanid_ja_lõiked_R.dwg